De Zwervers
Motorhomeclub - Regio Kortrijk
bestuur@zwerverskortrijk.be
www.zwerverskortrijk.be

Verslag weekend Rucphen

Het camperweekend op Camperpark De Rucphense Weide in Rucphen, Nederland, vond plaats van donderdag 30 april tot en met zondag 3 mei en bracht in totaal 15 campers samen voor een gezellig en gevarieerd programma.

Donderdag 30 april 2026:

Vanaf 12.00 uur kwamen de deelnemers verspreid toe en installeerden zich rustig op het terrein.
De namiddag bleef vrij, waardoor iedereen de tijd had om te ontspannen, kennis te maken met elkaar en te genieten van het mooie weer, maar met veel wind.



Vrijdag 1 mei 2026:

In de **voormiddag** stond er een gegidste wandeling gepland in Oudenbosch.
Oudenbosch heeft een bijzondere katholieke geschiedenis die nauw verbonden is met de ontwikkeling van het dorp in de 19e eeuw.
Na de periode van de Reformatie (16e–17e eeuw), waarin het katholieke geloof in Nederland sterk werd teruggedrongen en vaak in het geheim werd beleden, bleef de katholieke gemeenschap in Oudenbosch toch bestaan. In de loop van de 18e en vooral de 19e eeuw kreeg het katholicisme opnieuw meer ruimte en invloed in het openbare leven.
Een belangrijke figuur in deze heropleving was Willem Hellemons, een pastoor die een grote rol speelde in de uitbouw van het katholieke karakter van het dorp.

Onder zijn leiding werden verschillende religieuze instellingen opgericht, waaronder scholen en kloosters.
Het meest opvallende symbool van het katholieke Oudenbosch is de Basiliek van de Heiligen Agatha en Barbara, gebouwd tussen 1865 en 1880. Deze indrukwekkende kerk is geïnspireerd op de Sint-Pietersbasiliek in Rome en werd ontworpen door architect Pierre Cuypers, samen met zijn collega Jan Stuyt. De basiliek gaf Oudenbosch de bijnaam “het Rome van Nederland”.
Daarnaast vestigden zich in de 19e eeuw verschillende kloosterorden in het dorp, zoals de broeders van Saint Louis, die zich richtten op onderwijs en opvoeding. Hierdoor groeide Oudenbosch uit tot een belangrijk katholiek onderwijscentrum.
Vandaag de dag is deze rijke katholieke traditie nog steeds zichtbaar in het straatbeeld en het erfgoed van Oudenbosch, met de basiliek als absolute blikvanger welke we dus ook bezochten.























ANNO
INSTITUUT
St LOUIS
1923





HONOREM
SS. AGATHÆ ET BARBARÆ V.M.










Dit culturele uitstapje werd door de deelnemers erg gewaardeerd.
De **namiddag** was vrij in te vullen, wat zorgde voor een ontspannen vervolg van de dag met diverse fietstochtjes.

Zaterdag 2 mei 2026:

We begonnen in de **voormiddag** met een bezoek aan het Vliegend Museum Seppe.
Een bezoek aan dit museum biedt een charmante en toegankelijke kennismaking met de wereld van de luchtvaart. Het kleinschalige museum ademt passie en vakmanschap, met een mooie collectie historische vliegtuigen, motoren en luchtvaartobjecten.
Wat vooral opvalt, is de persoonlijke sfeer: vrijwilligers delen enthousiast hun kennis en verhalen, waardoor de geschiedenis echt tot leven komt. De combinatie van gerestaureerde toestellen en boeiende uitleg maakt het bezoek interessant voor zowel liefhebbers als nieuwsgierige bezoekers.
Het museum ligt vlak bij het vliegveld, wat zorgt voor een extra dimensie: met een beetje geluk zie je buiten ook vliegtuigen opstijgen of landen.
Al met al een aangename en leerrijke uitstap tijdens ons camperweekend.












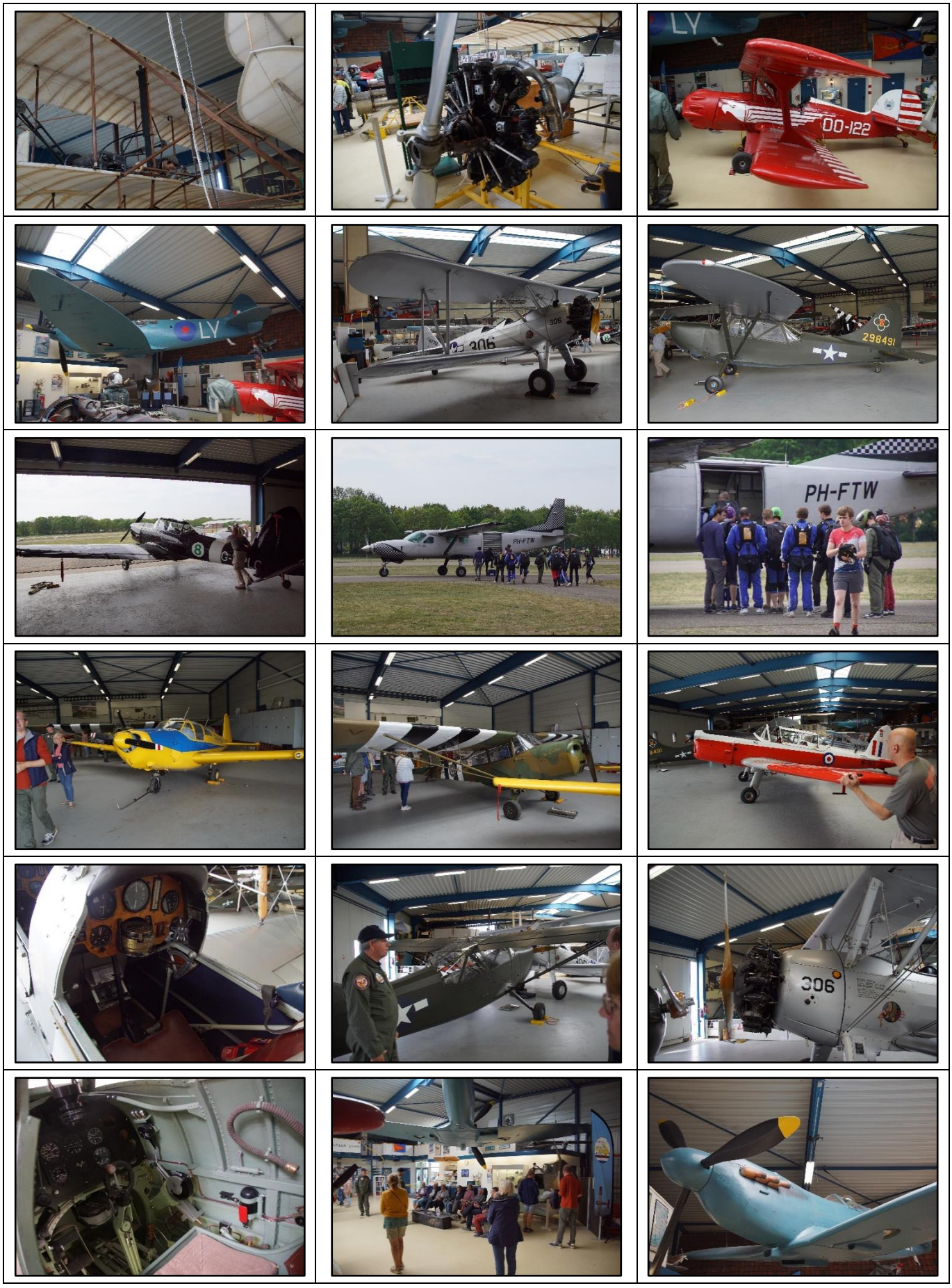

In de **namiddag** trok een deel van de groep eropuit voor een fietstocht langs knooppunten in de omgeving, terwijl anderen kozen voor rust bij de camper.





's Avonds werd er, dankzij het warme weer, buiten aan de campers een gezellig pizza buffet georganiseerd.
De informele setting zorgde voor een ontspannen en aangename sfeer. Later op de avond sloeg het weer echter om en werd het samenzijn afgesloten met een stevig onweer.

















Zondag 3 mei 2026:

De dag startte met een ontbijt box, gevolgd door een wandeling naar de Heimolen.
We keerden net op tijd terug naar het camperpark voordat een grote regenvlaag losbarstte.
Om 12.00 uur werd het weekend officieel afgesloten en vertrok iedereen huiswaarts.


















Het weekend kan worden samengevat als een geslaagde combinatie van cultuur, natuur, ontspanning en gezellig samenzijn, met als extra element het verrassende weer dat voor enkele memorabele momenten zorgde.

Dank voor jullie deelname!
Mieke & Geert



Verslag Geert

